

## Referent



### PD Dr. Gerhard Iglhaut Memmingen

Privatdozent Dr. Gerhard Iglhaut ist Absolvent der Justus-Liebig-Universität in Gießen und seit 1987 in freier Praxis in Memmingen niedergelassen. Daneben engagiert er sich seit mehr als zwei Jahrzehnten in der zahnärztlichen Fortbildung.

PD Dr. Gerhard Iglhaut ist ein national wie international gefragter Referent in den Bereichen Implantologie, Parodontologie, plastische Parodontalchirurgie und parodontale Mikrochirurgie. Zudem lehrt er als Dozent und ist wissenschaftlicher Mitarbeiter des Universitätsklinikums Freiburg.

Von 2012 bis 2015 war PD Dr. Gerhard Iglhaut Präsident der Deutschen Gesellschaft für Implantologie (DGI) – damit führte er drei Jahre lang die größte wissenschaftliche implantologische Fachgesellschaft Europas.

Jetzt online anmelden unter:

[www.camlog.de/veranstaltungen](http://www.camlog.de/veranstaltungen)

**5%  
Rabatt**  
auf den Kurspreis bei  
Online-Anmeldung

Oder per Fax an: 07044 9445-11669

Auf der Basis der Allgemeinen Geschäftsbedingungen der CAMLOG Vertriebs GmbH, Wimsheim, melde ich mich / melden wir uns zu folgendem Fortbildungskurs an:

- |  |  |   |
|--|--|---|
| <input type="checkbox"/> 19./20. Februar 2021<br>VDFOSO210010092 | <input type="checkbox"/> 05./06. März 2021<br>VDFOSO210010093    | <input type="checkbox"/> 28./29. Mai 2021<br>VDFOSO210010094      |
| <input type="checkbox"/> 09./10. Juli 2021<br>VDFOSO210010095    | <input type="checkbox"/> 01./02. Oktober 2021<br>VDFOSO210010096 | <input type="checkbox"/> 03./04. Dezember 2021<br>VDFOSO210010097 |

Bitte tragen Sie hier Ihre Camlog Kundennummer ein:

|  |  |  |  |  |  |  |  |  |  |
|--|--|--|--|--|--|--|--|--|--|
|  |  |  |  |  |  |  |  |  |  |
|--|--|--|--|--|--|--|--|--|--|

Teilnehmer (Vorname / Name)

Weiterer Teilnehmer (Vorname / Name)

E-Mail

- Einwilligungserklärung**  
Ich bin damit einverstanden, von der CAMLOG Vertriebs GmbH und der CAMLOG Biotechnologies GmbH über Veranstaltungen, Produkte, Dienstleistungen und Kundenzufriedenheitsbefragungen telefonisch, postalisch, per E-Mail und E-Mail-Newsletter kontaktiert zu werden. Diese Einwilligung kann ich jederzeit mit Wirkung für die Zukunft per Fax an +49 (0) 800 9445-000 oder per E-Mail an [marketing.de@camlog.com](mailto:marketing.de@camlog.com) widerrufen. Ihre Daten werden gemäß der Datenschutzverordnung verarbeitet. Weitere Informationen finden Sie unter [www.camlog.de/datenschutz](http://www.camlog.de/datenschutz).

Datum / Unterschrift

Absender / Stempel

Die AGB finden Sie unter [www.camlog.de/AGB](http://www.camlog.de/AGB) - Änderungen vorbehalten - E-0006-FLY-DE-01-102020



## NovoMatrix™ Rekonstruktive Gewebematrix – das Material der nächsten Generation zur Weichgewebeaugmentation

2-Tages-Chirurgiekurs für Fortgeschrittene  
Sechs Termine 2021, Memmingen

**14**  
Punkte

**Referent**  
PD Dr. Gerhard Iglhaut



a perfect fit

**camlog**

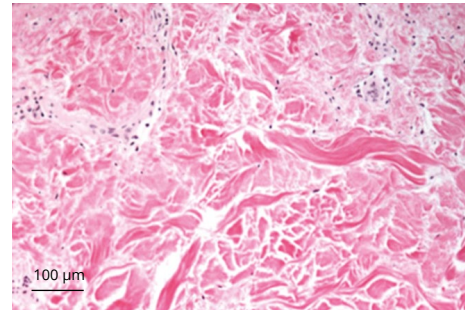

Humane Dermis

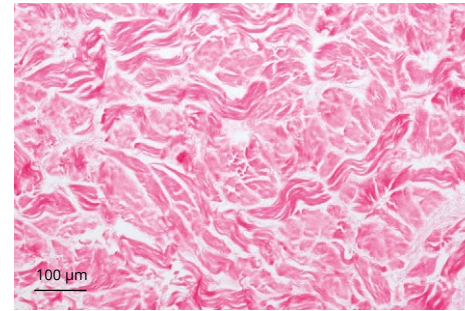

NovoMatrix™



## Sehr geehrte Damen und Herren,

in den letzten Jahren wurden verschiedene chirurgische Techniken entwickelt, die eine Optimierung der ästhetischen Ergebnisse in der plastisch-ästhetischen Parodontalchirurgie ermöglichen. Im Rahmen des Kurses werden den Teilnehmern verschiedene chirurgische Techniken nähergebracht, mit deren Hilfe vorhersagbare Ergebnisse erzielt werden können. PD Dr. Gerhard Iglhaut wird zunächst Techniken zur Deckung von singulären und multiplen Rezessionen vorstellen (koronale Verschiebelappen-Technik, koronal verschobener Tunnel, minimalinvasive Tunneltechnik).

Anschließend wird er auf die Anwendung der NovoMatrix™ eingehen, einer innovativen azellulären dermalen Matrix porcinen Ursprungs. Außerdem zeigt der Referent, welches Instrumentarium und welches Nahtmaterial sich bewährt haben, diskutiert mit Ihnen Indikationen und Kontraindikationen sowie die Wahl der jeweils optimalen Technik zur vorhersagbaren Deckung von Rezessionen.

In einem Hands-on am Schweinekiefer haben die Teilnehmer anschließend die Möglichkeit, die vorgestellten Techniken zu üben und dabei verschiedene mikrochirurgische und Tunnelierungsinstrumente und auch die NovoMatrix™ anzuwenden.

### Die praktischen Übungen umfassen:

Koronal verschobener Tunnel und minimalinvasive Tunneltechnik mit Einsatz von NovoMatrix™ sowie Nahttechniken zur sicheren Fixierung der NovoMatrix™

Profitieren Sie von PD Dr. Gerhard Iglhauts in Forschung und Lehre erworbenen Kompetenz und seinen reichhaltigen Erfahrungen aus der täglichen Praxis.

Freuen Sie sich auf hochkarätige Wissensvermittlung und Ausblicke, vielfältige Anregungen und Impulse – wir freuen uns auf Sie und den Austausch mit Ihnen!

Ihr Camlog Team



## Programm

### Freitag, 14.00–19.00 Uhr Theoretische Einführung und Live-OP

14.00–15.30 Uhr

#### Vortrag Teil I

- Was ist NovoMatrix™?
- Indikationsstellung NovoMatrix™
  - Vermehrung von befestigter Gingiva um Zähne und Implantate
  - Kieferkammaufbau für die prothetische Versorgung
- Erweiterte Indikationen und Kontraindikationen plastisch-rekonstruktiver Parodontalchirurgie
- Möglichkeiten und Grenzen der klassischen Mukogingivalchirurgie
- NovoMatrix™ versus autologes Bindegewebe-transplantat
- Abrechnungsbeispiele

15.30–15.45 Uhr Pause

15.45–16.45 Uhr

#### Vortrag Teil II

16.45–17.00 Uhr Pause

17.00–19.00 Uhr

#### Live-OP, Diskussion und Fragen

Im Anschluss laden wir Sie zu einem gemeinsamen Abendessen mit kollegialem Austausch ein.

### Samstag, 09.00–16.30 Uhr Live-OP und Intensiv-Workshop

09.00–10.30 Uhr

#### Vortrag Teil III

10.30–11.00 Uhr Pause

11.00–12.15 Uhr

#### Workshop Teil I

- Schnittführung, Tunneltechnik am Schweinekiefer, Nahttechniken
- Spezialinstrumentarium, Nahtmaterialien

12.15–13.30 Uhr gemeinsames Mittagessen

13.30–15.00 Uhr

#### Workshop Teil II

15.00–15.30 Uhr Pause

15.30–16.30 Uhr

#### Workshop Teil III

Abschlussbesprechung und Diskussion

## Informationen

### Veranstaltungsort

Institut für dentale Forschung und Lehre  
Steinbogenstraße 26  
87700 Memmingen

### Zeiten und Termine

Freitag, 14.00–19.00 Uhr

Im Anschluss gemeinsames Abendessen

Samstag, 09.00–16.30 Uhr

19./20. Februar 2021

05./06. März 2021

28./29. Mai 2021

09./10. Juli 2021

01./02. Oktober 2021

03./04. Dezember 2021

### Teilnehmer

Max. 15, mind. 10 Personen

Bitte melden Sie sich frühzeitig an.

### Kurspreis

€ 950,- (zzgl. MwSt.) pro Person

Die Rechnung über den Kurspreis erhalten Sie ca. 3 Wochen vor der Veranstaltung.

### Hotelempfehlung

Hotel Weißes Ross  
Salzstraße 12  
87700 Memmingen  
www.hotelweissesross.de  
Tel. 08331 9360

### Bei Fragen zur Anmeldung wenden Sie sich bitte an

CAMLOG Vertriebs GmbH  
Mona Kluge  
Tel. 07044 9445-669  
Fax 07044 9445-11669  
mona.kluge@camlog.com  
Maybachstraße 5  
71299 Wimsheim



NovoMatrix™ ist eine Marke von LifeCell™ Corporation, einer Tochtergesellschaft von Allergan.

Die Veranstaltung entspricht den Leitsätzen und Empfehlungen der Kassenzahnärztlichen Bundesvereinigung (KZBV) vom 01.01.2006 einschließlich der Punktebewertungsempfehlung des Beirates Fortbildung der BZÄK und DGZMK.