

Referent



PD Dr. Gerhard Iglhaut Memmingen

Privatdozent Dr. Gerhard Iglhaut ist Absolvent der Justus-Liebig-Universität in Gießen und seit 1987 in freier Praxis in Memmingen niedergelassen. Daneben engagiert er sich seit mehr als zwei Jahrzehnten in der zahnärztlichen Fortbildung.

PD Dr. Gerhard Iglhaut ist ein national wie international gefragter Referent in den Bereichen Implantologie, Parodontologie, plastische Parodontalchirurgie und parodontale Mikrochirurgie. Zudem lehrt er als Dozent und ist wissenschaftlicher Mitarbeiter des Universitätsklinikums Freiburg.

Von 2012 bis 2015 war PD Dr. Gerhard Iglhaut Präsident der Deutschen Gesellschaft für Implantologie (DGI) – damit führte er drei Jahre lang die größte wissenschaftliche implantologische Fachgesellschaft Europas.

Jetzt online anmelden unter:

www.camlog.de/nm-kurse

**10%
Rabatt**
auf den Kurspreis bei
Online-Anmeldung

Oder perMail an: mona.kluge@camlog.com

Auf der Basis der Allgemeinen Geschäftsbedingungen der CAMLOG Vertriebs GmbH, Wimsheim, melde ich mich / melden wir uns zu folgendem Fortbildungskurs an:

04./05. Juli 2025, Memmingen
VDFOSO250017143

Bitte tragen Sie hier Ihre Camlog Kundennummer ein:

--	--	--	--	--	--	--	--	--	--

Teilnehmer (Vorname / Name)

Weiterer Teilnehmer (Vorname / Name)

E-Mail

Ich möchte über den E-Mail-Newsletter der Camlog Gruppe kontaktiert und regelmäßig über Veranstaltungen, Produkte, Dienstleistungen und Kundenzufriedenheitsbefragungen informiert werden. Diese Einwilligung kann ich jederzeit kostenfrei per Link im Newsletter oder per E-Mail an marketing.de@camlog.com für die Zukunft widerrufen. Ihre Daten werden gemäß der Datenschutzverordnung verarbeitet. Weitere Informationen finden Sie unter www.camlog.de/datenschutz

Datum / Unterschrift

Absender / Stempel

Gedruckt auf 100 % Recycling-Papier - Die AGB finden Sie unter www.camlog.de/agb · Änderungen vorbehalten - E-1278-FLY-DE-DE-00-082024



NovoMatrix® – die vielseitige, azelluläre dermale Matrix zur Weichgeweberegeneration

2-Tages-Chirurgiekurs für Fortgeschrittene
04./05. Juli 2025, Memmingen

16
Punkte



© PD Dr. Gerhard Iglhaut



© PD Dr. Gerhard Iglhaut

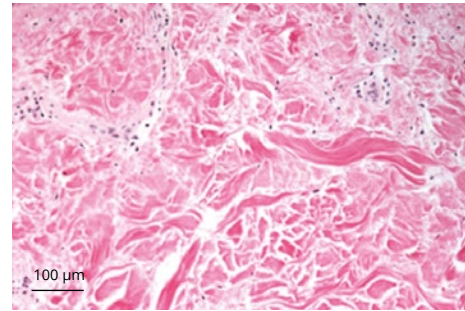

100 µm

Humane Dermis

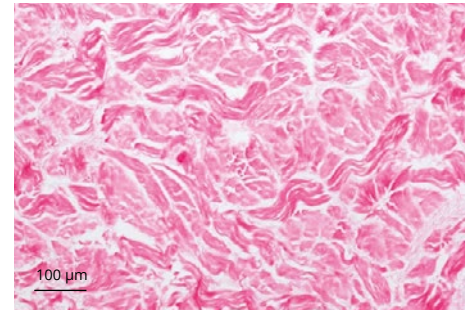

100 µm

NovoMatrix®



Sina Ettmer – stock.adobe.com

Sehr geehrte Damen und Herren,

in den letzten Jahren wurden verschiedene chirurgische Techniken entwickelt, die eine Optimierung der ästhetischen Ergebnisse in der plastisch-ästhetischen Parodontalchirurgie ermöglichen. Im Rahmen des Kurses werden den Teilnehmern verschiedene chirurgische Techniken nähergebracht, mit deren Hilfe vorhersagbare Ergebnisse erzielt werden können. PD Dr. Gerhard Iglhaut wird zunächst Techniken zur Deckung von singulären und multiplen Rezessionen vorstellen (koronale Verschiebelappen-Technik, koronal verschobener Tunnel, minimalinvasive Tunneltechnik).

Anschließend wird er die NovoMatrix®, eine innovative azelluläre dermale Matrix porcinen Ursprungs vorstellen und deren Anwendungsgebiete wie die Weichgewebeverdickung um Zähne und Implantate sowie Einsatzmöglichkeiten bei der GBR erläutern. Außerdem zeigt der Referent, welches Instrumentarium und welches Nahtmaterial sich bewährt haben, diskutiert mit Ihnen Indikationen und Kontraindikationen sowie die Wahl des jeweils optimalen prothetischen Konzepts und der damit einhergehenden Wahl des idealen Implantatdesigns.

In einem Hands-on am Schweinekiefel haben die Teilnehmer anschließend die Möglichkeit, die vorgestellten Techniken zu üben und dabei verschiedene mikrochirurgische und Tunnelierungsinstrumente und auch die NovoMatrix® anzuwenden.

Profitieren Sie von PD Dr. Gerhard Iglhauts in Forschung und Lehre erworbenen Kompetenz und seinen reichhaltigen Erfahrungen aus der täglichen Praxis.

Freuen Sie sich auf hochkarätige Wissensvermittlung und Ausblicke, vielfältige Anregungen und Impulse – wir freuen uns auf Sie und den Austausch mit Ihnen!

Ihr Camlog Team

Programm

Freitag, 13.00–19.00 Uhr Theoretische Einführung und Live-OP

14.00–15.30 Uhr

Vortrag Teil I

- Was ist NovoMatrix®?
- Indikationsstellung NovoMatrix®
 - Vermehrung von befestigter Gingiva um Zähne und Implantate
 - Kieferkammaufbau für die prothetische Versorgung
 - GBR
- Erweiterte Indikationen und Kontraindikationen plastisch-rekonstruktiver Parodontalchirurgie
- Möglichkeiten und Grenzen der klassischen Mukogingivalchirurgie
- Wie kann der Einsatz von Implantaten mit besonderem Design und der Einsatz von individuellen Gingivaformern dazu beitragen, das ästhetische Ergebnis zusätzlich zu verbessern?
- NovoMatrix® versus autologes Bindegewebe-transplantat
- Abrechnungsbeispiele

15.30–15.45 Uhr Pause

15.45–16.45 Uhr

Vortrag Teil II

16.45–17.00 Uhr Pause

17.00–19.00 Uhr
Live-OP, Diskussion und Fragen

Im Anschluss laden wir Sie zu einem gemeinsamen Abendessen mit kollegialem Austausch ein.

Samstag, 08.30–16.30 Uhr Intensiv-Workshop

09.00–10.30 Uhr

Vortrag Teil III

10.30–11.00 Uhr Pause

11.00–12.15 Uhr

Workshop Teil I

- Schnittführung, Tunneltechnik am Schweinekiefel, Nahttechniken
- Spezialinstrumentarium, Nahtmaterialien

12.15–13.30 Uhr gemeinsames Mittagessen

13.30–15.00 Uhr

Workshop Teil II

- Weichgewebeverdickung um Zähne und Implantate
- Einsatz der Matrix in den GBR

15.00–15.30 Uhr Pause

15.30–16.30 Uhr

Workshop Teil III

Abschlussbesprechung und Diskussion

Informationen

Veranstaltungsort

Institut für dentale Forschung und Lehre
Steinbogenstraße 26
87700 Memmingen

Zeiten und Termine

Freitag, 04. Juli 2025, 13.00–19.00 Uhr
Im Anschluss gemeinsames Abendessen
Samstag, 05. Juli 2025, 08.30–16.30 Uhr

Teilnehmer

Max. 20, mind. 10 Personen
Bitte melden Sie sich frühzeitig an.

Kurspreis

€ 950,- (zzgl. MwSt.) pro Person
Der Kurspreis beinhaltet die Verpflegung während der Veranstaltung sowie das gemeinsame Abendessen am Freitag.
Die Rechnung über den Kurspreis erhalten Sie ca. 3 Wochen vor der Veranstaltung.
Als Assistenzarzt/Assistenzärztin erhalten Sie einen Nachlass von 50 % auf den Kurspreis.

Hotelempfehlung

Hotel am Schrankenplatz
Am Schrankenplatz 4
Tel.: 08331 12276
(5 Minuten Fußweg zum Veranstaltungsort)

Parkempfehlung

für Hotel und Veranstaltungsort
Parkhaus Steinbogenstraße
Steinbogenstraße 9
(gegenüber dem Veranstaltungsort,
5 Minuten zum Hotel)

Bei Fragen zur Anmeldung wenden Sie sich bitte an

CAMLOG Vertriebs GmbH
Mona Kluge
Tel. 07044 9445-669
mona.kluge@camlog.com
Maybachstraße 5
71299 Wimsheim